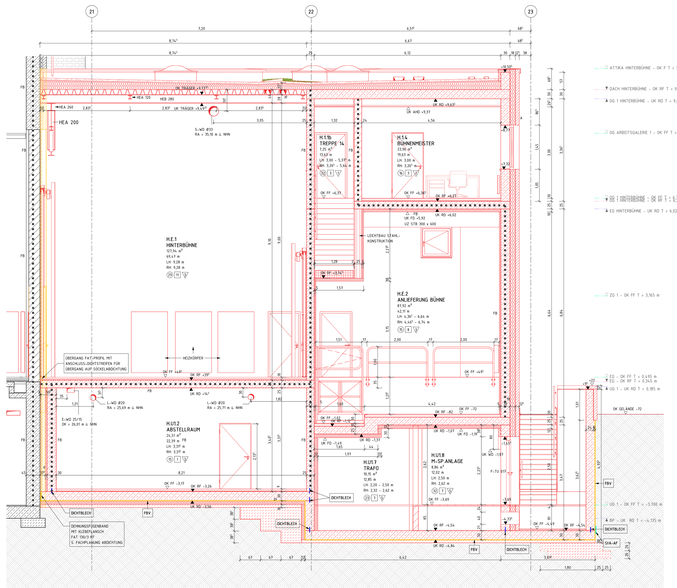

01_SCHNITT AA

M 1 : 50

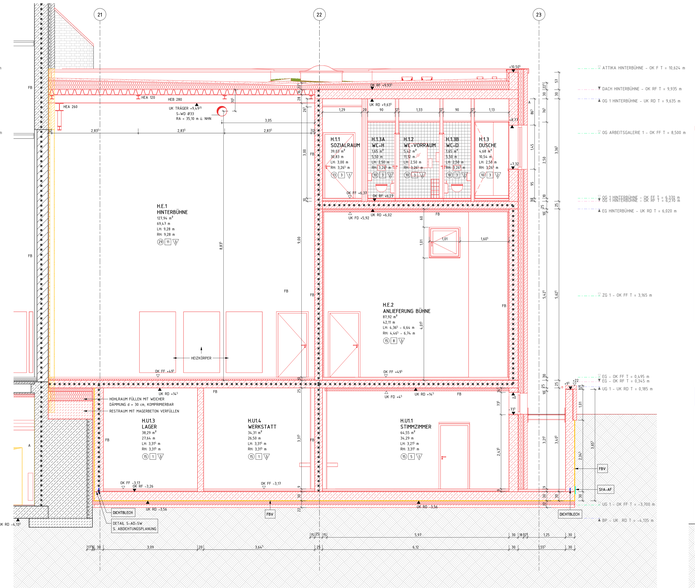

02_SCHNITT BB

M 1 : 50

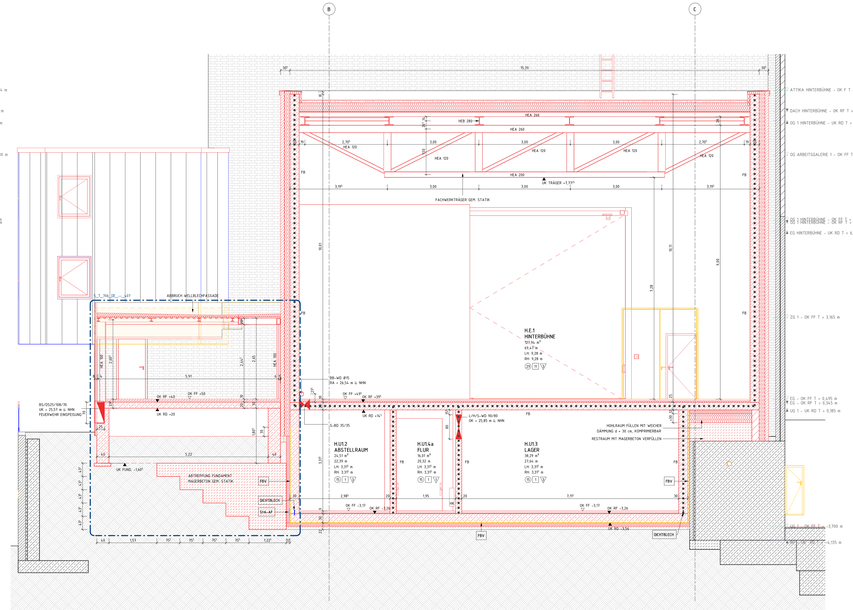

03_SCHNITT CC

M 1 : 50

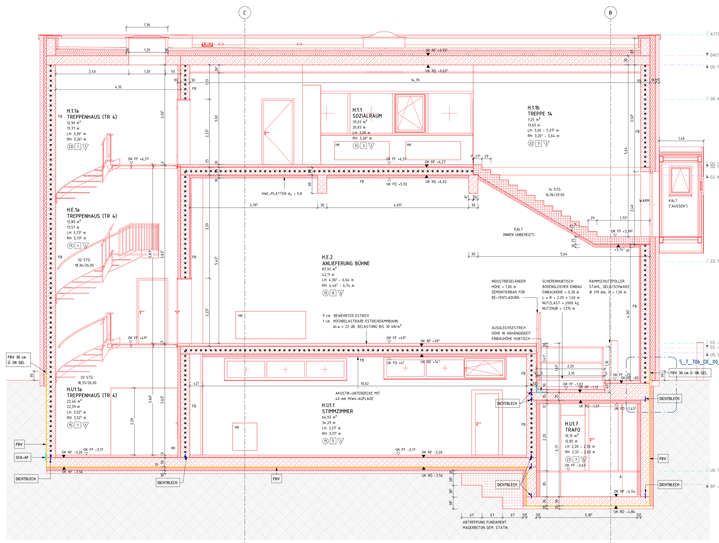

04_SCHNITT DD

M 1 : 50

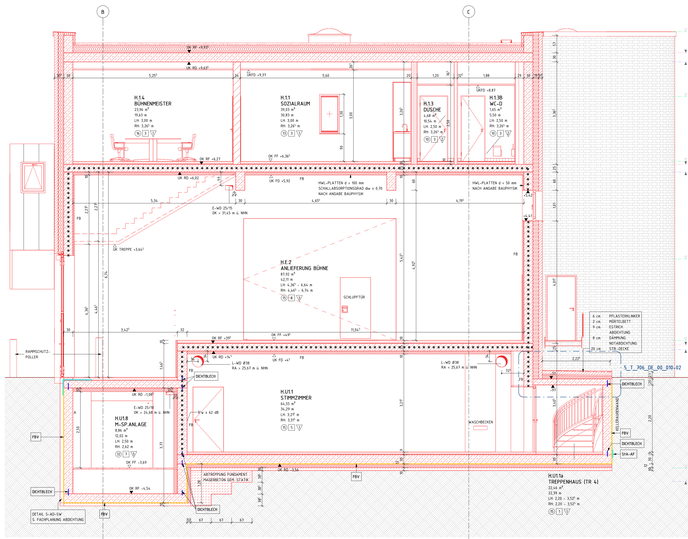

05_SCHNITT EE

M 1 : 50

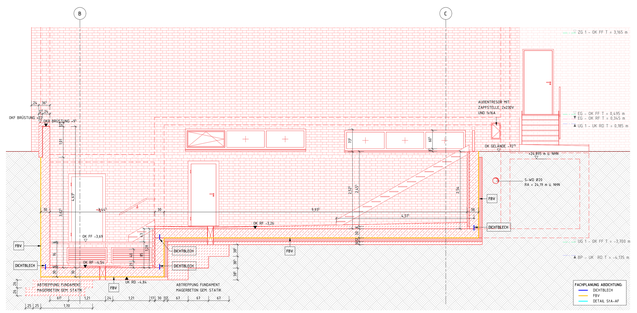

06_SCHNITT FF

M 1 : 50

LEGENDE

	BESTAND	UK	UNTERKANTE
	ABBRUCH	OK	OBERKANTE
	NEU	VK	VORDERKANTE
	AUFZUARBEITEN	FF	FERTIGFUSSBODEN
	MAUERWERK, KS / MW, KLINKER	RF	ROHFUSSBODEN
	MAUERWERK, TRAGEND	G	GELÄNDE
	STAHLBETON	D	DECKE
	UNBEWEHRTER BETON	AHD	ABHANGDECKE
	BETONFERTIGTEIL	UZ	UNTERZUG
	TROCKENBAU AUF OK RD	BRH	BRÜSTUNGSHÖHE VON OKFF
	TROCKENBAU AUF OK FF	RR	REGENROHR
	HOLZ	BA	BODENABLAUF
	DÄMMUNG WEICH	DI-ZFB	(HOCH-) FEUERWEMPEND (60) 30
	DÄMMUNG HART	DI-IFB	(HOCH-) FEUERBESTÄNDIG (120) 90
	ERDREICH	BW	FEUERBESTÄNDIG - BRANDWAND
BD	BODENDURCHBRUCH	BABW	IN BAUART EINER BRANDWAND
DD	DECKENDURCHBRUCH	FB+D=S	FB, DICHT- UND SELBSTSCHLIEREND
WD	WANDDURCHBRUCH	FB+RD=S	FB, RAUCHDICHT- UND SELBSTSCHLIEREND
WS	WANDSCHLITZ	FN+D=S	FN, DICHT- UND SELBSTSCHLIEREND
/E	ELEKTRO	FN+RD=S	FN, RAUCHDICHT- UND SELBSTSCHLIEREND
/H/K/L/S	HEIZUNG / KÄLTE / LÜFTUNG / SANITÄR	RD=S	RAUCHDICHT- UND SELBSTSCHLIEREND

DIESER PLAN GILT NUR IN VERBINDUNG MIT DEN ENTSPRECHENDEN SCHNITTEN, ANSICHTEN UND DETAILZEICHNUNGEN.

ALLE MAßE SIND AM BAU ZU PRÜFEN; MAßUNSTIMMIGKEITEN SIND MIT DER BAULEITUNG ZU KLÄREN. FÜR MAßFEHLER HAFTET ALLEIN DER AUFTRAGNEHMER BEI DER BAUAUSFÜHRUNG SIND DIE PLANUNGEN DER FACHINGENIEURE SOWIE DIE ANGABEN DER SONDERFACHLEUTE ZU BEACHTEN. FIRMENDETAILS UND AUSFÜHRUNGSZEICHNUNGEN GELTEN NUR MIT GENEHMIGUNGSVERMERK DES ARCHITEKTEN. DIE KOORDINIERUNGSPFLICHT DES AUFTRAGNEHMERS BLEIBT UNBERÜHRT.

ALLE HÖHENANGABEN BEZÜGLICH TÜREN UND BRÜSTUNGEN BEZIEHEN SICH, SOFERN NICHT ANDERS ANGEGEBEN, AUF OKFF. BEI TÜREN IN TROCKENBAUWÄNDEN SIND BAURICHTMAßE ANGEGEBEN, IN MASSIVWÄNDEN DIE ERFORDERLICHEN ROHBAUÖFFNUNGEN.

SÄMTLICHE HAUSTÜRNOKDURCHGRIFFE IN DECKEN UND WÄNDEN SIND NACH DER INSTALLATION UNTER BEACHTUNG DER ZWEILIGEN FEUERSCHUTZANFORDERUNGEN DES BAUTEILES GEMÄß DIN VDI ZU SCHLIESSEN. BEI DER LAGE UND GRÖßE DER DURCHBRÜCHE IST DIE AUSFÜHRUNGSSPLANUNG DER HAUSTECHNIK ZU BERÜCKSICHTIGEN. DER EINBAU VON NOTWENDIGEN FEUERSCHUTZKLAPPEN IST NUR MIT ZULASSUNGEN AUCH FÜR ALLE ANGRENZENDEN BAUTEILE ZULÄSSIG.

ALLE SICHTBETONTEILE SIND MIT GLEICHBLEIBENDER BETONMISCHUNG/-GÜTE HERZUSTELLEN. SOFERN KEINE ENGLEGLEISTEN BZW. DREIKANTLEISTEN GEFORDERT WERDEN, MÜSSEN DIESE BAUTEILE SCHARFKANTIG BETONIERT WERDEN. AUF EINE AUSREICHENDE FEUCHTIGKEIT DER SCHALUNG IST DESHALB BESONDERE ZU ACHTEN. ALLE AUSGESCHALTEN BAUTEILE MÜSSEN VOR VERSCHMUTZUNG UND BESCHÄDIGUNG WÄHREND DES WEITEREN BAUFORTSCHRITTES GESCHÜTZT WERDEN. SICHTBETONBLÄGE WIE Z.B. BEI FERTIGTEILTREPPEN MÜSSEN DURCH EINE BEIGEBAARE VERSCHALUNG ABGEDECKT WERDEN.

RDN-DECKENÖFFNEN IM MODELL IM MITTEL NACH AUFMAß DARGESTELLT. AUFMASS ERFOLGTE AM 14.03.2025, PRESSPUNKTE MIT GENAUEN HÖHENANGABEN IM PLAN VERZEICHNET.
HÖHEN SIND LOKAL ZU PRÜFEN UND TOLERANZEN ZU BEACHTEN.

ÜBERFLÄCHEN
WÄNDE
- ESTRICH BESTAND: FLIESEN BESTAND
- ESTRICH BESTAND: FLIESEN NEU
- ESTRICH BZW. UNTERBODEN BESTAND: NOPPENBÖDEN BESTAND (RAUTSCHUK)
- ESTRICH BESTAND: FLIESEN NEU
- ESTRICH BESTAND: KLINKER NEU
- ESTRICH BESTAND: TEPPICH NEU
- ESTRICH BZW. UNTERBODEN BESTAND: NOPPENBÖDEN NEU (RAUTSCHUK)
- ESTRICH BESTAND: STAUBB. ANSTRICH NEU
- ESTRICH BESTAND: TEPPICH NEU
- ESTRICH NEU: FLIESEN NEU
- ESTRICH NEU: KLINKER NEU
- ESTRICH NEU: LINOLEUM NEU
- ESTRICH NEU: NOPPENBÖDEN NEU
- ESTRICH NEU: SAUBERLAUFZONE NEU
- ESTRICH NEU: STAUBB. ANSTRICH NEU
- ESTRICH NEU: TEPPICH NEU
- STAUBB. ANSTRICH NEU
- DOPPELBODEN NEU
- DOPPELBODEN NEU: LINOLEUM NEU
- DOPPELBODEN NEU: NOPPENBÖDEN NEU
- DOPPELBODEN NEU: TEPPICH NEU
- FERTIGTEIL NEU
- GETTERBODT NEU
- HOHLRAUMPBODEN NEU: FLIESEN NEU
- HOHLRAUMPBODEN NEU: KLINKER NEU
- HOHLRAUMPBODEN NEU: LINOLEUM NEU
- HOHLRAUMPBODEN NEU: NOPPENBÖDEN NEU
- HOHLRAUMPBODEN NEU: TEPPICH NEU
- SCHWIMMBECKEN
- SLITESTER ANSTRICH NEU
- SAUBERLAUFZONE NEU
- SONNENTWÄSSERUNG (TA)

DECKE
- ANSTRICH NEU
- PUTZ NEU: ANSTRICH NEU
- PUTZ NEU: ANSTRICH NEU AND DE BESTAND: ANSTRICH NEU
- AND DE: ANSUTZE NEU: ANSTRICH NEU
- AND DE: ANSUTZE NEU: PUTZ NEU
- PAKL - PLATTE NEU: ANSTRICH NEU
- PAKL - PLATTE BESTAND: ANSTRICH NEU
- HEZ-ASB/GEBÄ. NEU
- SICHTBETON BESTAND
- SICHTBETON NEU
- ESTRICHTÜTEN NEU
- (ABSTRICH BESTAND DEPAKLING DEMPAKL)

WAND
- PUTZ NEU: ANSTRICH NEU
- GS SPACHTELUNG NEU: ANSTRICH NEU
- FLIESEN NEU
- PAKL - PLATTE BESTAND: ANSTRICH NEU
- PAKL - PLATTE NEU: ANSTRICH NEU
- FLIESEN NEU
- SYSTEMTRENNWAND GLAS
- ESTRICH BESTAND: FUGENÖFFNUNG
- SICHTBETON BESTAND
- SICHTBETON NEU
- ESTRICHTÜTEN NEU
- GS MAUERWERK NEU NEU
- BLECHVERSCHLEIDNG NEU
- GS MAUERWERK NEU BESTAND

8 0,5 1 2,5 5 [m.m]

M 150

PLANSTAND WP3	20.04.26		07
ANPASSUNGEN ROHBAU UND ALLGEMEINE PLANFORTSCHREIBUNG	23.01.26	MHÜ, FS	06
BEMASSUNG ERGÄNZT	15.12.25	MHÜ	05
ANPASSUNG FACHPLANUNG ABDICHTUNGSTECHNIK	18.11.25	MHÜ	04
ANPASSUNG FUNDAMENTE	13.11.25	MHÜ	03
ÄNDERUNG	DATUM	NAME	INDEX

ÜBERSICHT

ANTRAGSSTELLER×IN
GEBÄUDEWIRTSCHAFT DER STADT BOCHOLT
-

UNTERSCHRIFT
ENTWÄSSERUNGSKASSE×IN
SSP AG
LISE-MEITNER-ALLEE 30
44801 BOCHUM

HÖHENBEZUG: EG = ± 0.00 OKFF = 25,865 m ü. NHN

DIPL.-ING. ARCH.

PROJEKTNAME
SANIERUNG RATHAUS MIT KULTURZENTRUM
BERLINER PLATZ 1, 46395 BOCHOLT

AUFTRAGGEBER×IN
GEBÄUDEWIRTSCHAFT DER STADT BOCHOLT
KAISER-WILHELM-STRASSE 52-58, 46395 BOCHOLT

FACHPLANUNG

PLANBEZEICHNUNG
TEILSCHNITTE HINTERBÜHNE

BAUTEIL THEATER	PLANUNGSPHASE AUSFÜHRUNGSPLANUNG
PLANSCHLÜSSEL/DATENAME 5_T_706_SN_MS_101_07_P	INDEX 07
DATUM ERSTELLT: 13.05.2025 / MHÜ DATUM PLANSTAND: 20.04.26 BLATTGRÖßE: ISO A 0/00	PROJEKT-NR. 24472
GRUNDLAGE	MAßSTAB 1:50

SSP
SSP AG
LISE-MEITNER-ALLEE 30
44801 BOCHUM
T (0234) 30909-0
F (0234) 30909-11
info@ssp.ag www.ssp.ag

COPYRIGHT RESERVED! NACH DIN 34 ZU SCHUTZ
DIESE ZEICHNUNG DARF OHNE UNSERE ZUSTIMMUNG AUF UNTERLAGEN BEI UNBEFUGTEN DRITTEN NICHT VERVIELFÄLTIGT, ZUGÄNGLICH GEMACHT WERDEN OHNE ZUSTIMMUNG AN FOLGEN PRÜFUNGEN, ZU UNTERSUCHUNGEN ZU UNTERSUCHUNGEN